調査士の歌

作詞　柴田菊治（兵庫　会員）
作曲　石橋新治（福岡　会員）
編曲　鈴木慶子（東京会員家族）

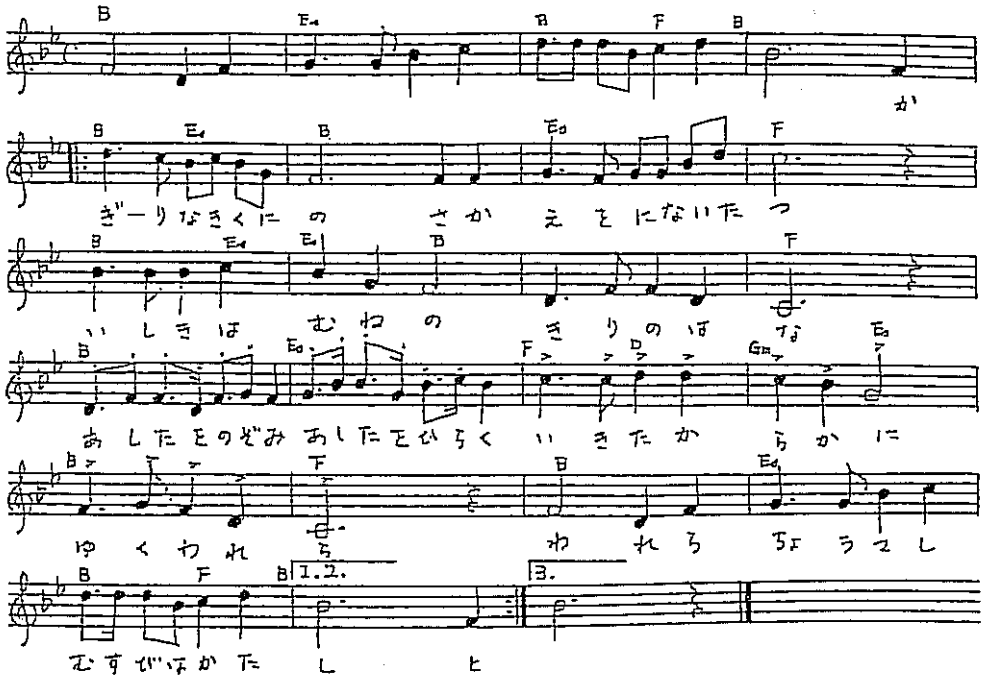

調査士の歌

一

かぎりなき
国の栄えを担いたつ
意識は胸の桐の華
あしたを望み　あしたを拓く
意気高らかに　ゆくわれら
我等調査士　結びはかたし

二

とめどなく
進む時世に眼をそゝぎ
品位に生きるわざの道
つねに正しく　つねに究めて
ほこりをいだき　ゆくわれら
我等調査士　結びはかたし

三

ひたすらに
ねがう人世のしあわせを
業務の中にもとめつつ
ともに励みつ　ともに扶けて
秩序のもとに　ゆくわれら
我等調査士　結びはかたし
我等調査士　結びはかたし