日調連発第１４４号
平成２５年８月２２日

各土地家屋調査士会長　殿

日本土地家屋調査士会連合会長

「コンビニエンスストアのキオスク端末を利用した住民票の写し等の証明書の交付サービス」への新たなコンビニ事業者の参入に係る留意事項の周知について（依頼）

法務省民事局民事第二課から、別添のとおり標記に関する情報提供と会員への周知についての協力の依頼がありましたので、所属会員への連絡につきまして、よろしくお取り計らいをお願いします。

なお、留意点は下記のとおりです。

記

平成22年2月から、コンビニエンスストアの端末を利用した住民票の写し等証明書の交付サービスが開始されておりますが、平成25年度から新たなコンビニ事業者（ローソン、サークルＫサンクスほか１社）が参入することとなり、背景が波模様のものに加えて、丸模様のものも流通することとなります。

別添

事　務　連　絡
平成 25 年 7 月 30 日

各府省大臣官房総務課　御中

総務省自治行政局住民制度課

「コンビニエンスストアのキオスク端末を利用した住民票の写し等の証明書の交付サービス」への新たなコンビニ事業者の参入に係る留意事項の周知依頼に関する対応等について（依頼）

平成２２年２月より、コンビニエンスストアの端末を利用した住民票の写し等の証明書の交付サービス（以下「コンビニ交付」という。）が開始されているところですが、当該サービスに、平成２５年度から新たなコンビニ事業者が参入することになりました。

つきましては、業務の円滑な運営に資するよう、別添の文書を担当部局に回付願います。

総行住第52号
平成25年7月30日

各府省担当課長　殿

総務省自治行政局住民制度課長

「コンビニエンスストアのキオスク端末を利用した住民票の写し等の証明書の交付サービス」への新たなコンビニ事業者の参入に係る留意事項の周知依頼について

平成２２年２月より、コンビニエンスストアの端末を利用した住民票の写し等の証明書の交付サービス（以下「コンビニ交付」という。）が開始され、セブンーイレブンにおいて、コンビニ交付に参加する市町村の住民の住民票の写し、印鑑登録証明書、納税証明書等の税に関する証明書及び戸籍謄抄本等の戸籍に関する証明書の取得が可能となっているところですが、当該サービスについて、平成２５年度から新たなコンビニ事業者が参入することになりました（別紙１参照）。

コンビニ交付により取得可能であるこれらの証明書については、これまでは背景が波模様のもの（別紙２参照）のみ流通していたところですが、平成２５年度からの新たなコンビニ事業者の参入により、背景が丸模様のもの（別紙３参照）も流通することとなります（これらは両方とも同じ偽造防止措置が施された上で印刷されたものです。また、例として住民票の写しを添付しましたが、コンビニ交付により取得可能である全ての証明書について、同様の取扱いとなります。）。

これらの証明書は、市町村の窓口で交付されたものと同様、法令に基づき適切に交付されたものでありますので、住民票の写し等の証明書を取り扱う部署及び所管団体に周知していただきますようお願いいたします。

また、これらの証明書に講じられている偽造防止策についてもあらためて御案内いたしますので（別紙４参照）、併せて周知していただきますようお願いいたします。

別紙１

コンビニ交付に参加する新たなコンビニ事業者一覧

○ ローソン（開始日：平成２５年４月４日）

⇒全店舗で対応。

○ サークルＫサンクス（開始日：平成２５年５月２７日）

⇒一部店舗で対応。今後、全店舗で対応予定。

○ ファミリーマート（本年秋頃を目処に参加予定）

※両面に施してあります。

別紙２

住民票

東京都渋谷区

住所	東京都渋谷区恵原１丁目５番１号 ヴィラサンホークス１０１	世帯主	通信　テスト０１

氏名 通信　テスト０２	生年月日 昭和３０年１２月　１日	性別 女	続柄 妻		住民票コード 省略	
住定年月日　平成２０年１２月１７日	届出年月日　平成２０年１２月１７日			住民年月日　平成２０年１２月１７日		
本籍 栃木県足利市旭町６番１１号				筆頭者 通信　テスト０１		
前住所 栃木県足利市旭町６番１１号				転入		
氏名　＊＊　以下余白　＊＊	生年月日	性別	続柄		住民票コード	
住定年月日	届出年月日			住民年月日		
本籍				筆頭者		
前住所						
氏名	生年月日	性別	続柄		住民票コード	
住定年月日	届出年月日			住民年月日		
本籍				筆頭者		
前住所						
氏名	生年月日	性別	続柄		住民票コード	
住定年月日	届出年月日			住民年月日		
本籍				筆頭者		
前住所						
氏名	生年月日	性別	続柄		住民票コード	
住定年月日	届出年月日			住民年月日		
本籍				筆頭者		
前住所						

見本

この写しは、住民票の原本と相違ないことを証明する。

平成２２年　１月２８日

公共市役所長　公共　太郎

1311320100128500001234567890100000000100000710

本書には不正防止処理を施してあります。

両面に施してあります。

(裏)

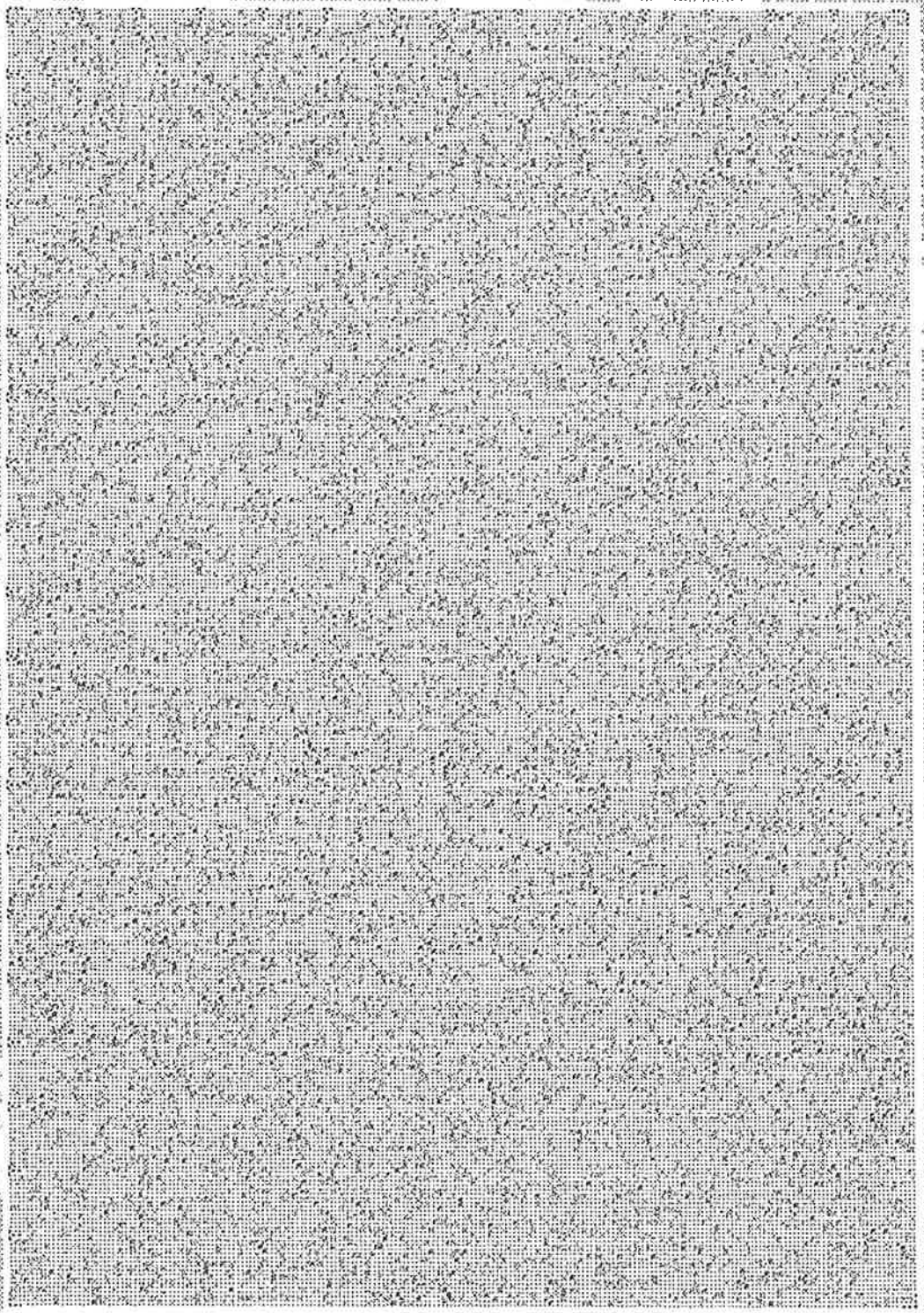

本書には、DocEncrypt®、及び国立印刷局の技術などによる偽造防止策が施されています。
※DocEncryptは、株式会社PFUの登録商標です。
詳細は、次の『住民基本台帳カード総合情報サイト』をご覧ください。
http://www.juki-card.com/

本書には不正防止処理を

本書には不正防止処理を両面に施してあります。

別紙３

住民票

東京都渋谷区　　１／１（表）

住所	東京都渋谷区笹塚１丁目５番１号 ヴィラサンボークス１０１	世帯主	通信　テスト０１

1	氏名 通信　テスト０２	生年月日 昭和３０年１２月　１日	性別 女	続柄 妻	住民票コード 省略
	住定年月日　平成２０年１２月１７日	届出年月日　平成２０年１２月１７日		住民年月日　平成２０年１２月１７日	
	本籍 栃木県足利市旭町６番１１号			筆頭者 通信　テスト０１	
	前住所 栃木県足利市旭町６番１１号			転入	
	氏名　＊＊　以下余白　＊＊	生年月日	性別	続柄	住民票コード
	住定年月日	届出年月日		住民年月日	
	本籍			筆頭者	
	前住所				
	氏名	生年月日	性別	続柄	住民票コード
	住定年月日	届出年月日		住民年月日	
	本籍			筆頭者	
	前住所				
	氏名	生年月日	性別	続柄	住民票コード
	住定年月日	届出年月日		住民年月日	
	本籍			筆頭者	
	前住所				
	氏名	生年月日	性別	続柄	住民票コード
	住定年月日	届出年月日		住民年月日	
	本籍			筆頭者	
	前住所				

見本

この写しは、住民票の原本と相違ないことを証明する。

平成２２年　１月２８日

公共市役所長　公共　太郎

1311320100128500001234567890100000000100000716

本書には不正防止処理を両面に施してあります。

本書には不正防止処理を両面に施してあります。

(裏)

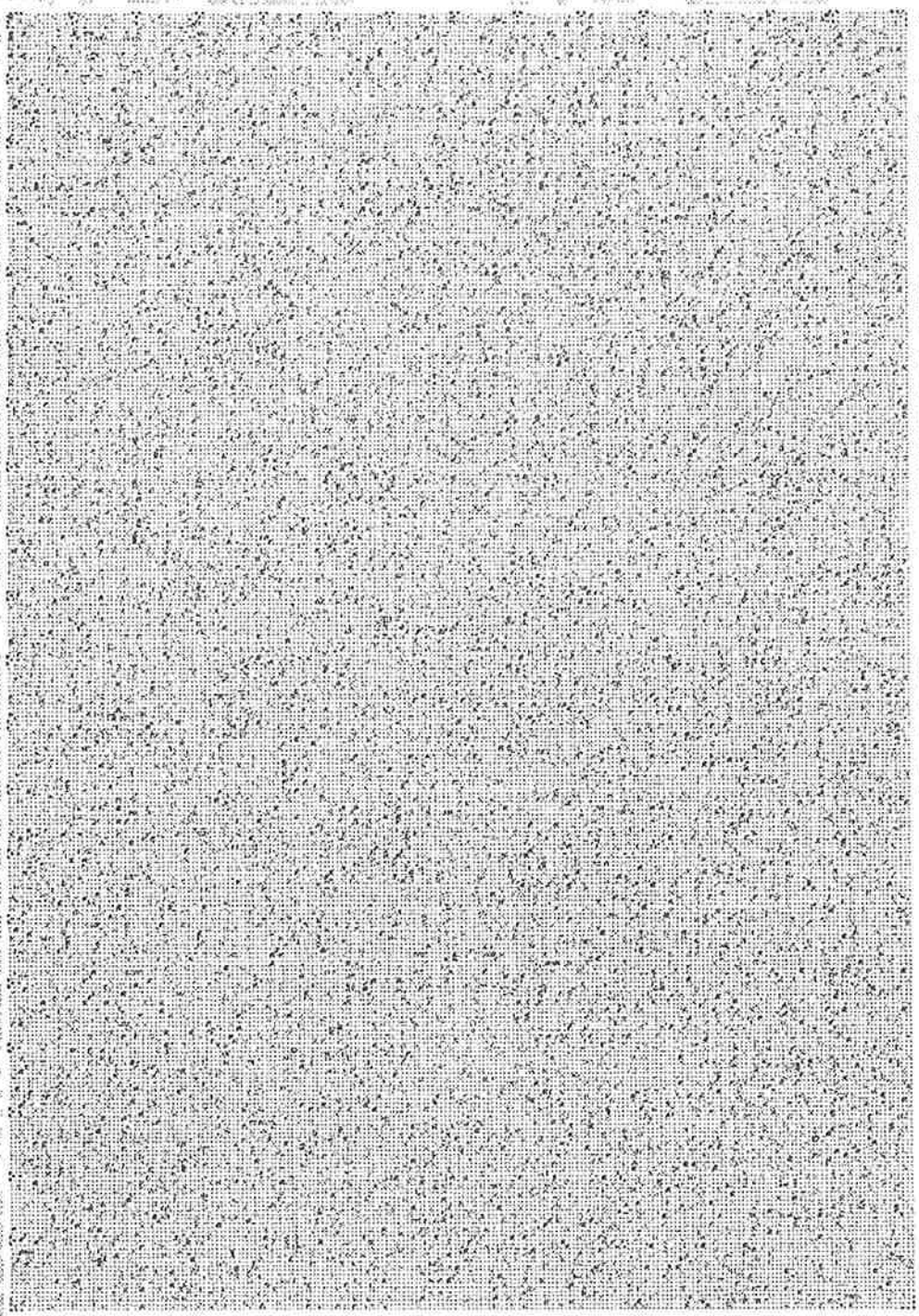

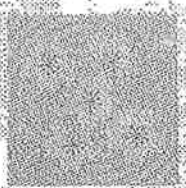



本書には、DocEncrypt®、及び国立印刷局の技術などによる偽造防止策が施されています。
※DocEncryptは、株式会社PFUの登録商標です。
詳細は、次の『住民基本台帳カード総合情報サイト』をご覧ください。
http://www.juki-card.com/

本書には不正防止処理を両面に施してあります。

別紙4

コンビニエンスストアで取得された証明書のポイント

A4サイズの普通紙に印刷

コンビニエンスストアで発行される証明書は、特殊な専用紙ではなく、A4サイズの普通紙に印刷されます。

市区町村の公印の印刷

市区町村から送られるPDFデータに含まれており、印刷されます。

おもて面・うら面に地紋を印刷（けん制文字）

おもて面・うら面の両面に、けん制印刷が施された地紋を印刷しています。コピーした証明書には『複写』という文字が浮き上がります。

うら面に偽変造・改ざん対策（スクランブル画像、偽変造防止検出画像）

おもて面の地紋印刷に加えて、スクランブル画像や偽変造防止検出画像といった高度な技術を利用して、偽変造・改ざん対策を備えています。

インターネットで内容チェック

インターネットを通じて、問い合わせサイトにアクセスすることで、証明書の偽変造・改ざんがされていないかのチェックを行うことができます。問い合わせサイトに証明書のうら面に印刷されたスクランブル画像のスキャンデータをアップロードし、復元画像（おもて面と同じ内容）を表示します。

証明書のうら面をスキャナで読み取って、インターネット上の「問い合わせサイト」で確認できます。

【スクランブル画像】

証明書データに暗号処理を施し、生成したスクランブル画像をうら面に印刷します。問い合わせサイト（次ページ参照）を通じて、暗号を解除した画像がパソコンの画面に表示されるので、おもて面と見比べて内容が改ざんされていないことを確認できます。





問い合わせサイト：https://cdid.lg-waps.jp/ic-decryptsv/
出所：（財）地方自治情報センターＨＰ　https://www.lasdec.or.jp/cms/9,15014,93.html